

Seznam souřadnic (S-JTSK)

| Číslo bodu | Souřadnice pro zápis do KN | | Kód kvality | Poznámka |
|------------|----------------------------|------------|----------------|-----------------------------------|
| | Y | X | | |
| 373-13 | 578066,40 | 1153995,65 | 8 | sloupek plotu |
| 373-14 | 578066,72 | 1153997,36 | 8 | sloupek plotu |
| 373-17 | 578033,00 | 1154008,09 | 8 | roh domu |
| 401-23 | 578028,18 | 1153989,27 | 8 | sloupek plotu |
| 1 | 578027,30 | 1153991,31 | 8 | potrubí - roh propustku |
| 13 | 578031,02 | 1153992,99 | 3 | doč.kolík-ohrožen staveb.činností |
| 14 | 578031,64 | 1153991,96 | 3 | potrubí |
| 15 | 578035,32 | 1153994,16 | 3 | potrubí |
| 16 | 578053,48 | 1153997,98 | 3 | roh propustku |
| 17 | 578054,15 | 1154000,52 | 3 | roh propustku |
| 18 | 578034,70 | 1153995,19 | 3 | doč.kolík-ohrožen staveb.činností |
| 20 | 578044,24 | 1154000,54 | 3 | doč.kolík-ohrožen staveb.činností |
| 21 | 578044,47 | 1153999,29 | 3 | potrubí |
| 23 | 578032,10 | 1153990,50 | 8 | doč.kolík-ohrožen staveb.činností |
| 24 | 578030,18 | 1153990,82 | 8 | doč.kolík-ohrožen staveb.činností |
| 25 | 578062,05 | 1153996,43 | 8 | doč.kolík-ohrožen staveb.činností |

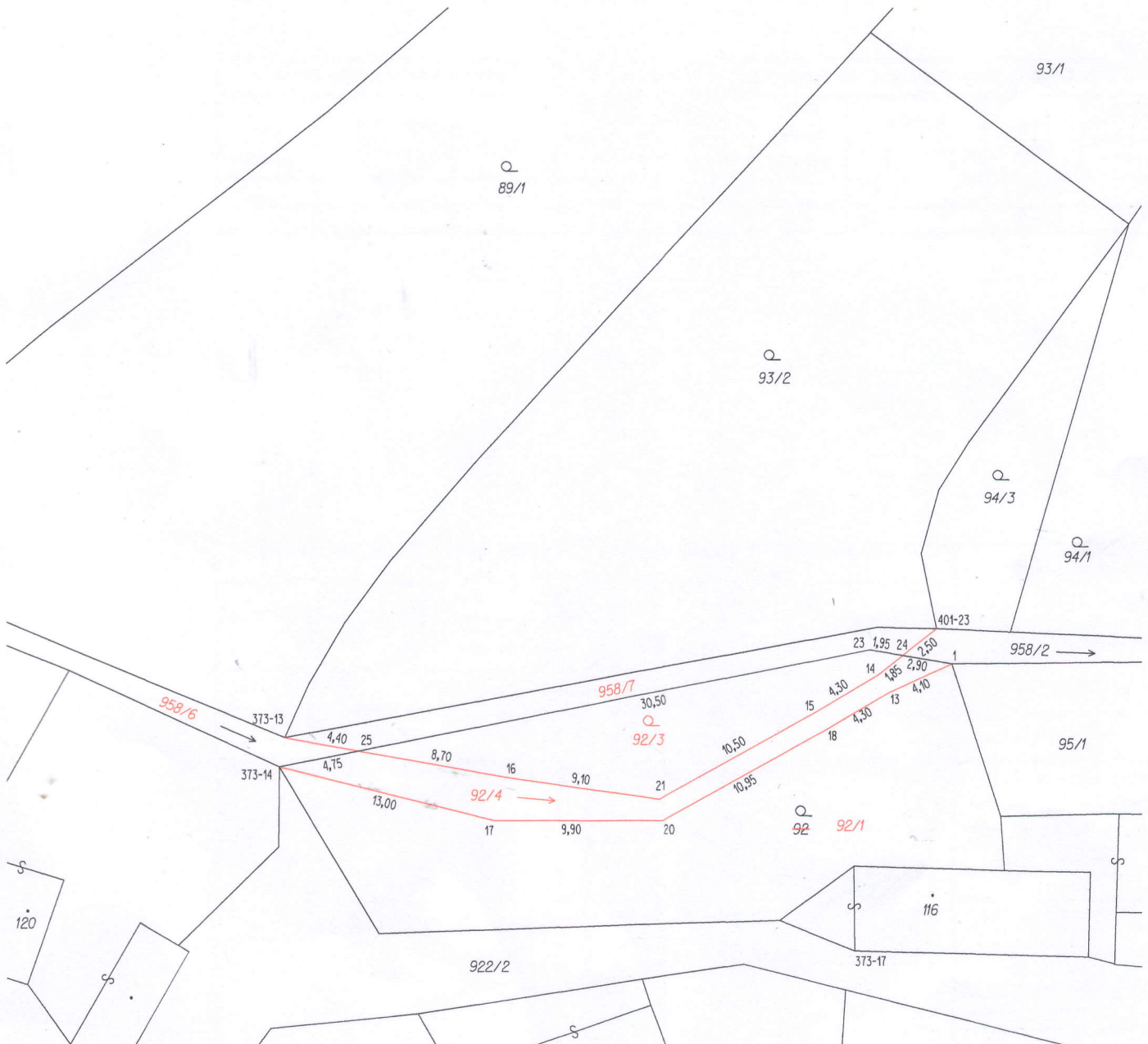

VÝKAZ DOSAVADNÍHO A NOVÉHO STAVU ÚDAJŮ KATASTRU NEMOVITOSTÍ

| Dosavadní stav | | | | Nový stav | | | | | | | | | | | |
|-------------------------------|----------------|----------------|--------------------------------|-------------------------------|----------------|----------------|--------------------------------|------------------------------|------------------------|--|----------------|-------------------------|-------------|----|---------------|
| Označení pozemku parc. číslem | Výměra parcely | | Druh pozemku Způsob využití | Označení pozemku parc. číslem | Výměra parcely | | Druh pozemku Způsob využití | Typ stavby Způsob využití | Způsob určení výměr | Porovnání se stavem evidence právních vztahů | | | | | |
| | ha | m ² | | | ha | m ² | | | | Díl přechází z pozemku označeného v katastru nemovitostí | | Číslo listu vlastnictví | Výměra dílu | | Označení dílu |
| | | | | | | | | | | ha | m ² | | | | |
| 92 | 4 | 82 | zahrada | 92/1 | 3 | 11 | zahrada | | 0 | 92 | | 1168 | 3 | 11 | |
| | | | | 92/3 | 1 | 08 | zahrada | | 0 | 92 | | 1168 | 1 | 08 | |
| | | | | 92/4 | | 63 | vodní plocha tok přirozený | | 0 | 92 | | 1168 | | 63 | |
| 958/2 | 10 | 12 | vodní plocha tok přirozený | 958/2 | 8 | 30 | vodní plocha tok přirozený | | 0 | 958/2 | | 10001 | 8 | 30 | |
| | | | | 958/6 | 1 | 32 | vodní plocha tok přirozený | | 0 | 958/2 | | 10001 | 1 | 32 | |
| | | | | 958/7 | | 50 | ostat.pl. jiná pl. | | 0 | 958/2 | | 10001 | | 50 | |
| | 14 | 94 | | | 14 | 94 | | | | | | | | | |

Výkaz údajů o bonitovaných půdně ekologických jednotkách (BPEJ) k parcelám nového stavu

| Parcelní číslo podle katastru nemovitostí | | Kód BPEJ | Výměra | | BPEJ na dílu parcely | Parcelní číslo podle zjednodušené evidence | | Kód BPEJ | Výměra | | BPEJ na dílu parcely |
|---|----|----------|----------------|----|----------------------|--|----|----------|----------------|--|----------------------|
| zjednodušené evidence | ha | | m ² | ha | | m ² | ha | | m ² | | |
| 92/1 | | 52651 | 3 | 11 | | | | | | | |
| 92/3 | | 52651 | 1 | 08 | | | | | | | |

GEOMETRICKÝ PLÁN pro rozdělení pozemků

Vyhotovitel: Ing. Jaroslav Jurůj
geodetické práce
Tuřanka 28, 627 00

Číslo plánu: 445 - 105/2018
Okres: Vyškov
Obec: Račice-Pístovice
Kat. území: Račice
Mapový list: VS-V-18-08

Dosa vadním vlastníkům pozemků byla poskytnuta možnost seznámit se v terénu s průběhem navrhovaných nových hranic, které byly označeny předepsaným způsobem:

Geometrický plán o věřil úředně oprávněný zeměměřičký inženýr:

Jméno, příjmení: Ing. Jaroslav Jurůj

Číslo položky seznamu úředně oprávněných zeměměřičských inženýrů: 606/1995

Dne: 4.12.2018 číslo: 220/2018

Náležitostmi a přesností odpovídá právním předpisům.

Katastrální úřad souhlasí s ošlsováním parcel.

KÚ pro Jihomoravský kraj
KP Vyškov
Bc. Milan Pohludek
PGP-2031/2018-712
2018.12.11 15:42:52 CET

Stejnopis o věřil úředně oprávněný zeměměřičký inženýr:

Jméno, příjmení: Ing. Jaroslav Jurůj

Číslo položky seznamu úředně oprávněných zeměměřičských inženýrů: 606/1995

Dne: 11.12.2018 číslo: 253/2018

Tento stejnopis odpovídá geometrickému plánu v elektronické podobě uloženému v dokumentační katastrální úřadu.

Ověření stejnopisu geometrického plánu v listinné podobě.

