

MĚSTSKÝ ÚŘAD VYŠKOV

Stavební úřad

Masarykovo náměstí 1

682 01 Vyškov

www.vyskov-mesto.cz

SPISOVÁ ZN.: **MV119593/2020/SÚ/Km**

Č. J.: MV 124017/2020



S002X00SGRE2

VYŘIZUJE: Ing. Miloslav Kramář

TEL.: 517 301 260

E-MAIL: m.kramar@meuvyskov.cz

DATUM: 15.12.2020

OZNÁMENÍ

ZAHÁJENÍ ÚZEMNÍHO ŘÍZENÍ

Infos Art, s.r.o., IČO 25849638, Valdenská 363/27, Nové Sady, 779 00 Olomouc 9,
kterou zastupuje

InfoTel, spol. s r.o., IČO 46981071, Novolíšeňská 2678/18, Líšeň, 628 00 Brno 28

(dále jen "žadatel") podal dne 30.11.2020 žádost o vydání územního rozhodnutí o umístění stavby:

Optické trasy INFOS (2019) - Pístovice

na pozemku st. p. 41, 42, 43, 61, 74/1, 90, 92, 93/1, 96, 132, 161, 174, 175, parc. č. 25/2, 30/1, 31/2, 56, 58/8, 64/1, 64/3, 64/6, 72/1, 72/11, 74/7, 74/11, 102/1, 125/2, 206/5, 637/1, 637/3, 637/5, 640/1, 640/11, 640/33, 640/37, 640/49, 640/87, 640/90, 640/95, 640/97, 640/114, 640/115, 640/116, 651/3, 651/6, 651/9, 677, 686/9, 693, 697/1, 697/2, 698, 699/8, 699/19, 1064, 1071/1, 1072, 1073, 1081, 1082, 1085, 1088/1, 1094/1, 1095/1, 1096, 1097/1, 1097/2, 1098, 1100/1 v katastrálním území Pístovice. Uvedeným dnem bylo zahájeno územní řízení.

Stavba obsahuje:

- Optické rozvody veřejné komunikační sítě (§ 2i zákona č. 217/2005 Sb. - zákon o elektronických komunikacích)

Stavební úřad Městského úřadu Vyškov, jako stavební úřad příslušný podle § 13 odst. 1 písm. c) zákona č. 183/2006 Sb., o územním plánování a stavebním řádu (stavební zákon), ve znění pozdějších předpisů (dále jen "stavební zákon"), oznamuje podle § 87 odst. 1 stavebního zákona a § 2 odst. 5 zákona č. 416/2009 Sb., o urychlení výstavby dopravní, vodní a energetické infrastruktury a infrastruktury elektronických komunikací zahájení územního řízení, ve kterém upouští od ústního jednání. Dotčené orgány mohou uplatnit závazná stanoviska, účastníci řízení své námítky a veřejnost připomínky do

15 dnů od doručení tohoto oznámení.

K později uplatněným závazným stanoviskům, námítkám a připomínkám nebude přihlédnuto. Účastníci řízení mohou nahlížet do podkladů rozhodnutí (Stavební úřad Městského úřadu Vyškov, úřední dny Po a St, 7:30-11:30; 12:30-17 h., mimo tyto hodiny po dohodě s oprávněnou úřední osobou - úřední hodiny mohou být z důvodu výskytu COVID 19 upraveny).

Dnem následujícím po termínu, do kterého je možno uplatnit závazná stanoviska a námítky, počíná běžet lhůta 5 dnů pro vyjadřování se k podkladům rozhodnutí dle § 36 odst. 3 správního řádu a pro podávání navrhovaných důkazů dle § 36 odst. 1 správního řádu.

Osoby s vlastnickými nebo jinými věcnými právy k sousedním pozemkům:

parc. č. 1622/1 v katastrálním území Drnovice u Vyškova, parc. č. 467, 722 v katastrálním území Ježkovice na Moravě, st. p. 1, 4/1, 5, 9, 12, 13, 16, 17, 19, 23, 25, 27, 28, 30, 32, 35, 36/1, 38, 39, 40, 44/2, 45, 46, 47, 50/1, 53, 54, 55, 57, 58, 59, 62, 63/1, 66/1, 66/2, 67, 69, 70, 73, 74/2, 76/1, 78, 79, 81, 82/1, 82/2, 83, 84, 85, 86, 87, 89, 93/2, 94, 97, 99/1, 103/1, 104, 105, 106, 107, 108, 113, 114,

115, 116, 117, 119, 121, 124/1, 130, 131, 133, 134, 135, 136, 137, 138, 140, 141, 142, 143, 144, 145, 146, 147, 148, 149, 150, 151, 152, 153/1, 153/2, 154, 155, 156, 157, 158, 159, 164, 166, 167, 168, 169, 171, 172, 176, 177, 179, 181, 182, 183, 192, 193, 225, 226, 249, 250, 251, 349, 383, 385, 386, 412, 421, 433, 435, 445, 506, parc. č. 1/1, 8/1, 9/1, 9/2, 10/1, 10/3, 11/1, 12/1, 12/2, 14/2, 15/2, 18/3, 18/5, 18/6, 18/7, 20, 23, 25/1, 28/1, 29/1, 30/2, 31/1, 31/3, 31/4, 32, 35, 36, 37, 38/1, 39, 40/1, 40/2, 42/1, 42/2, 43/1, 45/1, 45/4, 45/6, 45/7, 45/8, 47, 48/1, 49, 50/1, 51/2, 52/2, 52/4, 53/1, 53/2, 53/3, 53/4, 54/1, 54/3, 54/4, 57/3, 58/1, 58/6, 58/7, 58/9, 58/10, 58/11, 58/12, 58/13, 58/14, 58/15, 58/16, 58/19, 58/20, 58/24, 58/25, 58/26, 58/27, 59/1, 59/2, 60, 61/1, 61/2, 63, 64/7, 66/1, 66/2, 67, 68/1, 68/3, 68/4, 70, 71, 72/4, 72/7, 72/8, 72/12, 73, 74/1, 74/9, 74/28, 74/29, 76, 78/2, 79, 80, 82/2, 85, 86, 87, 90/1, 91/2, 91/3, 91/4, 94/1, 95/3, 97/1, 105, 106, 109, 110/1, 110/2, 112, 113, 114, 117, 120, 125/3, 125/4, 127, 130/1, 130/2, 133, 134, 139, 141, 142, 144/1, 144/2, 144/8, 144/9, 144/10, 144/11, 144/12, 144/13, 144/14, 144/15, 144/16, 147/2, 148, 151, 155, 156, 159, 160, 167/1, 167/2, 171, 172, 176, 177/1, 177/2, 182, 186, 199/4, 203/5, 206/2, 206/3, 206/4, 206/6, 206/15, 206/20, 206/28, 206/33, 206/34, 206/35, 206/36, 206/37, 206/39, 206/40, 206/43, 206/44, 206/50, 206/51, 211, 218, 219, 223/1, 260/1, 267/3, 272/1, 273/1, 310, 361/2, 361/5, 361/6, 361/8, 361/9, 362/2, 370/1, 370/2, 371/2, 382/3, 382/4, 382/5, 383/2, 383/3, 394/2, 394/3, 395/2, 395/3, 406/2, 406/3, 407/3, 407/4, 407/5, 407/6, 418/1, 418/2, 419/3, 431/2, 431/3, 443/2, 443/3, 444/2, 444/3, 466/2, 466/3, 467/3, 478/2, 479/2, 481/3, 481/4, 482/2, 482/3, 495/1, 495/8, 495/11, 495/14, 495/42, 495/43, 585/8, 585/9, 591, 592, 599/3, 610/2, 613/2, 613/4, 613/11, 613/14, 613/26, 613/30, 613/36, 613/39, 614/1, 614/7, 615/2, 628/1, 629/1, 629/2, 630/4, 631/1, 631/2, 632/1, 632/2, 633, 636/19, 636/23, 636/31, 636/40, 636/41, 636/45, 636/51, 636/52, 636/59, 636/62, 636/63, 636/68, 636/69, 636/70, 636/71, 636/72, 636/73, 636/74, 636/75, 636/76, 636/78, 636/83, 636/84, 636/85, 636/87, 636/88, 636/90, 636/92, 636/93, 637/4, 637/6, 638/2, 638/7, 639/6, 639/7, 640/3, 640/6, 640/22, 640/24, 640/25, 640/36, 640/38, 640/39, 640/40, 640/41, 640/43, 640/47, 640/48, 640/50, 640/51, 640/52, 640/53, 640/54, 640/55, 640/56, 640/57, 640/58, 640/59, 640/60, 640/61, 640/62, 640/64, 640/65, 640/66, 640/67, 640/68, 640/69, 640/71, 640/72, 640/73, 640/74, 640/75, 640/76, 640/77, 640/78, 640/79, 640/80, 640/81, 640/82, 640/83, 640/84, 640/85, 640/86, 640/100, 640/101, 640/102, 640/103, 640/105, 640/113, 640/121, 643/1, 644/1, 644/2, 644/4, 650/1, 650/3, 650/4, 650/5, 650/7, 651/1, 651/2, 651/7, 651/10, 652/2, 653/4, 656, 657, 658/1, 660, 661, 664, 665, 668, 670/1, 673, 674, 676/3, 676/5, 676/7, 676/8, 676/9, 686/2, 686/4, 686/5, 686/7, 686/19, 686/23, 688/1, 689/1, 691/5, 691/6, 691/7, 691/8, 697/3, 697/4, 699/3, 699/4, 699/6, 699/9, 699/10, 699/11, 699/12, 699/13, 699/14, 699/15, 699/16, 699/17, 699/18, 699/21, 699/28, 699/36, 703/2, 703/3, 706, 708, 709/1, 711/1, 712, 715, 716/1, 716/2, 717, 719, 720, 721, 722, 723, 725/1, 727/1, 727/2, 728/1, 731/1, 732/1, 735/1, 735/2, 736/1, 736/3, 736/5, 736/6, 738, 740, 744/1, 744/3, 744/4, 744/5, 744/6, 744/7, 744/8, 744/9, 744/10, 744/11, 744/12, 744/13, 744/14, 744/15, 744/16, 744/17, 744/18, 744/20, 744/21, 758, 815/2, 816/2, 819, 829, 832/1, 832/2, 873/3, 873/4, 881, 883, 891, 911, 914/1, 914/2, 923, 924/1, 924/2, 926, 933, 936, 954/1, 954/2, 957, 964, 965/1, 974, 982, 984, 994, 1022/20, 1022/23, 1022/25, 1022/66, 1022/74, 1022/75, 1022/76, 1022/77, 1022/78, 1022/79, 1022/80, 1022/81, 1022/82, 1022/83, 1022/84, 1022/85, 1025, 1026, 1027, 1035/2, 1037, 1039/1, 1046/1, 1046/6, 1046/7, 1063, 1068, 1071/2, 1078, 1079, 1083, 1088/2, 1088/3, 1088/4, 1088/6, 1094/2, 1095/2, 1095/3, 1097/3, 1097/4, 1099/1, 1100/2, 1101, 1103, 1105, 1107/1, 1107/102, 1114, 1120, 1123, 1130, 1150 v katastrálním území Pístovice, parc. č. 238, 241, 274/53, 954/7 v katastrálním území Račice

Osoby s vlastnickými nebo jinými věcnými právy k sousedním stavbám:

Račice-Pístovice č.p. 1, č.p. 2, č.p. 3, č.p. 5, č.p. 6, č.p. 7, č.p. 8, č.p. 9, č.p. 10, č.p. 72, č.p. 68, č.p. 52, č.p. 19, č.p. 54, č.p. 45, č.p. 50, č.p. 245, č.p. 20, č.p. 69, č.p. 62, č.p. 75, č.p. 16, č.p. 15, č.p. 73, č.p. 95, č.p. 11, č.p. 56, č.p. 12, č.p. 48, č.p. 31, č.p. 34, č.p. 183, č.p. 36, č.p. 37, č.p. 38, č.p. 39, č.p. 40, č.p. 41, č.p. 42, č.p. 22, č.p. 70, č.p. 23, č.p. 24, č.p. 25, č.p. 60, č.p. 58, č.p. 59, č.p. 61, č.p. 26, č.p. 28, č.p. 30, č.p. 32, č.p. 43, č.p. 64, č.p. 63, č.p. 65, č.p. 67, č.p. 66, č.p. 78, č.p. 81, č.p. 84, č.p. 83, č.p. 82, č.p. 86, č.p. 199, č.p. 89, č.p. 93, č.p. 101, č.p. 100, č.p. 102, č.p. 98, č.p. 97, č.p. 103, č.p. 122, č.p. 124, č.p. 118, č.p. 119, č.p. 116, č.p. 123, č.p. 121, č.p. 120, č.p. 117, č.p. 111, č.p. 109, č.p. 108, č.p. 104, č.p. 105, č.p. 159, č.p. 106, č.p. 107, č.p. 110, č.p. 112, č.p. 113, č.p. 126, č.p. 127, č.p. 132, č.p. 115, č.p. 137, č.p. 135, č.p. 133, č.p. 90, č.p. 139, č.p. 138, č.p. 147, č.p. 17, č.p. 114, č.p. 49, č.p. 150, č.p. 164, č.p. 170, č.p. 172, č.p. 178, č.p. 152, č.p. 163, č.p. 166, č.p. 195, č.p. 174, č.p. 80, č.p. 218, č.p. 224 a č.p. 251

Poučení:

K závazným stanoviskům a námitkám k věcem, o kterých bylo rozhodnuto při vydání územně plánovací dokumentace, se nepřihlíží. K námitkám, které překračují rozsah a nesplňují požadavky § 89 odst. 4 stavebního zákona, se nepřihlíží. Účastník řízení ve svých námitkách uvede skutečnosti, které zakládají jeho postavení jako účastníka řízení, a důvody podání námitek.

Obec může uplatnit námitky k ochraně zájmů obce a zájmů občanů obce. Vlastník pozemku nebo stavby, na kterých má být požadovaný záměr uskutečněn, není-li sám žadatelem, nebo ten, kdo má jiné věcné právo k tomuto pozemku nebo stavbě, nebo osoba, jejíž vlastnické nebo jiné věcné právo k sousedním stavbám anebo sousedním pozemkům nebo stavbám na nich může být územním rozhodnutím přímo dotčeno, může uplatňovat námitky proti projednávanému záměru v rozsahu, jakým je její právo přímo dotčeno. Osoba, která je účastníkem řízení podle zvláštního právního předpisu, může uplatňovat námitky pouze v rozsahu, v jakém je projednávaným záměrem dotčen veřejný zájem, jehož ochranou se podle zvláštního právního předpisu zabývá.

Pouze oznámení o zahájení řízení se doručuje jednotlivě dotčeným orgánům, obci, na jejímž území má být záměr uskutečněn, žadateli a vlastníkově pozemku nebo stavby, na kterých má být požadovaný záměr uskutečněn nebo tomu, kdo má jiné věcné právo k tomuto pozemku nebo stavbě. Ostatním se doručuje v případě velkého množství účastníků veřejnou vyhláškou. Ostatní písemnosti se doručují jednotlivě pouze žadateli, obci, na jejímž území má být záměr uskutečněn a dotčeným orgánům; ostatním účastníkům řízení se doručují veřejnou vyhláškou.

Nechá-li se některý z účastníků zastupovat, předloží jeho zástupce písemnou plnou moc.

Ing. Miloslav Kramář v. r.
vedoucí odboru

Za správnost vyhotovení: Blanka Zemanová

Toto oznámení musí být vyvěšeno po dobu 15 dnů.

Vyvěšeno dne: 16. 12. 2020

Sejmuto dne:

Ve stejných termínech byl dokument zveřejněn na úřední desce způsobem umožňujícím dálkový přístup

Razítko, podpis orgánu, který potvrzuje vyvěšení a sejmnutí oznámení.

**Obdrží:**navrhovatelé (dodejky)

1. InfoTel, spol. s r.o., IDDS: t4wbzpv

sídlo: Novolíšeňská č.p. 2678/18, Líšeň, 628 00 Brno 28

zastoupení pro: Infos Art, s.r.o., Valdenská 363/27, Nové Sady, 779 00 Olomouc 9

ostatní účastníci (dodejky)

2. Úřední deska

zastoupení pro: Povodí Moravy, s.p., Dřevařská 932/11, Veveří, 602 00 Brno 2

zastoupení pro: Správa a údržba silnic Jihomoravského kraje, příspěvková organizace kraje,

Žerotínovo náměstí 449/3, Veveří, 602 00 Brno 2

zastoupení pro: Vodovody a kanalizace Vyškov, a.s., Brněnská 410/13, 682 01 Vyškov 1

zastoupení pro: Osoby s vlastnickými nebo jinými věcnými právy k sousedním pozemkům

zastoupení pro: Osoby s vlastnickými nebo jinými věcnými právy k sousedním stavbám

3. Marek Bařina, Pístovice č.p. 57, 683 05 Račice-Pístovice

4. Radoslava Bařinová, Pístovice č.p. 57, 683 05 Račice-Pístovice
 5. Mgr. Michal Daneš, IDDS: eep3vqf
trvalý pobyt: Pístovice č.p. 218, 683 05 Račice-Pístovice
 6. Jaroslav Dobeš, Drysice č.p. 92, 683 21 Pustiměř
 7. Milena Dobešová, Drysice č.p. 92, 683 21 Pustiměř
 8. Petr Doležel, Pístovice č.p. 29, 683 05 Račice-Pístovice
 9. Renáta Doleželová, Pístovice č.p. 29, 683 05 Račice-Pístovice
 10. Květoslava Foltánková, Kobližná č.p. 28/7, Brno-město, 602 00 Brno 2
 11. Lukáš Hádlík, Pístovice č.p. 174, 683 05 Račice-Pístovice
 12. Marcela Hádlíková, Pístovice č.p. 174, 683 05 Račice-Pístovice
 13. Michal Kalenda, Pístovice č.p. 190, 683 05 Račice-Pístovice
 14. Ing. Jiřina Kašparová, Poděbradská č.p. 550/117, Praha 9-Hloubětín, 198 00 Praha 98
 15. Zdeněk Kratochvíl, Luleč č.p. 213, 683 03 Luleč
 16. František Mačkal, Pístovice č.p. 149, 683 05 Račice-Pístovice
 17. Anna Měřínská Korexidisová, Dusíkova č.p. 906/31, Lesná, 638 00 Brno 38
 18. Petr Měřínský, Dusíkova č.p. 906/31, Lesná, 638 00 Brno 38
 19. Adéla Navrátilová, Pístovice č.p. 99, 683 05 Račice-Pístovice
 20. Martin Novák, Račice č.p. 267, 683 05 Račice-Pístovice
 21. Klára Nováková, Drnovice č.p. 511, 683 04 Drnovice
 22. Iveta Procházková, Tučapy č.p. 47, 683 01 Rousínov u Vyškova
 23. Renata Procházková, Pístovice č.p. 129, 683 05 Račice-Pístovice
 24. Petr Sivolobov, Pístovice č.p. 142, 683 05 Račice-Pístovice
 25. Lubomír Sotolář, Pístovice č.p. 51, 683 05 Račice-Pístovice
 26. Milan Sotolář, Pístovice č.p. 51, 683 05 Račice-Pístovice
 27. Vlasta Sotolářová, Pístovice č.p. 51, 683 05 Račice-Pístovice
 28. Vlastimil Šoupal, Pístovice č.p. 195, 683 05 Račice-Pístovice
 29. Libuše Šoupalová, Pístovice č.p. 195, 683 05 Račice-Pístovice
 30. CETIN a.s., IDDS: qa7425t
sídlo: Českomoravská č.p. 2510/19, 190 00 Praha 9-Libeň
 31. Českomoravská stavební spořitelna, a.s., IDDS: ukmjqq2
sídlo: Vinohradská č.p. 3218/169, 100 00 Praha 10-Strašnice
 32. E.ON Distribuce, a.s., IDDS: nf5dxbu
sídlo: F. A. Gerstnera č.p. 2151/6, České Budějovice 7, 370 01 České Budějovice 1
 33. Equa bank a.s., IDDS: iayc2h2
sídlo: Karolinská č.p. 661/4, Praha 8-Karlín, 186 00 Praha 86
 34. GasNet, s.r.o., IDDS: rdxzhzt
sídlo: Klíšská č.p. 940/96, Klíše, 400 01 Ústí nad Labem 1
 35. Hypoteční banka, a.s., IDDS: 5azegu5
sídlo: Radlická č.p. 333/150, 150 00 Praha 5-Radlice
 36. Jihomoravský kraj, IDDS: x2pbqzq
sídlo: Žerotínovo náměstí č.p. 449/3, Veverí, 602 00 Brno 2
 37. Lesy České republiky, s.p., IDDS: e8jcfns
sídlo: Přemyslova č.p. 1106/19, Nový Hradec Králové, 500 08 Hradec Králové 8
 38. MONETA Money Bank, a.s., IDDS: 3kpd8nk
sídlo: Vyskočilova č.p. 1442/1b, 140 00 Praha 4-Michle
 39. Obec Račice - Pístovice, IDDS: uwibbux
sídlo: Račice č.p. 72, 683 05 Račice-Pístovice
 40. Raiffeisen stavební spořitelna a.s., IDDS: f6qr5pb
sídlo: Koněvova č.p. 2747/99, 130 00 Praha 3-Žižkov
 41. UniCredit Bank Czech Republic and Slovakia, a.s., IDDS: pmigtdu
sídlo: Želetavská č.p. 1525/1, 140 00 Praha 4-Michle
- dotčené orgány státní správy
42. Městský úřad Vyškov, odbor dopravy, Masarykovo náměstí č.p. 108/1, Vyškov-Město, 682 01 Vyškov 1
 43. Městský úřad Vyškov, odbor životního prostředí, Masarykovo náměstí č.p. 108/1, 682 01 Vyškov 1
 44. Ministerstvo obrany, Sekce nakládání s majetkem, odbor ochrany územních zájmů, oddělení ochrany územních zájmů Morava, IDDS: hjyaavk
sídlo: Svatoplukova č.p. 2687/84, Brno-Židenice, 615 00 Brno 15

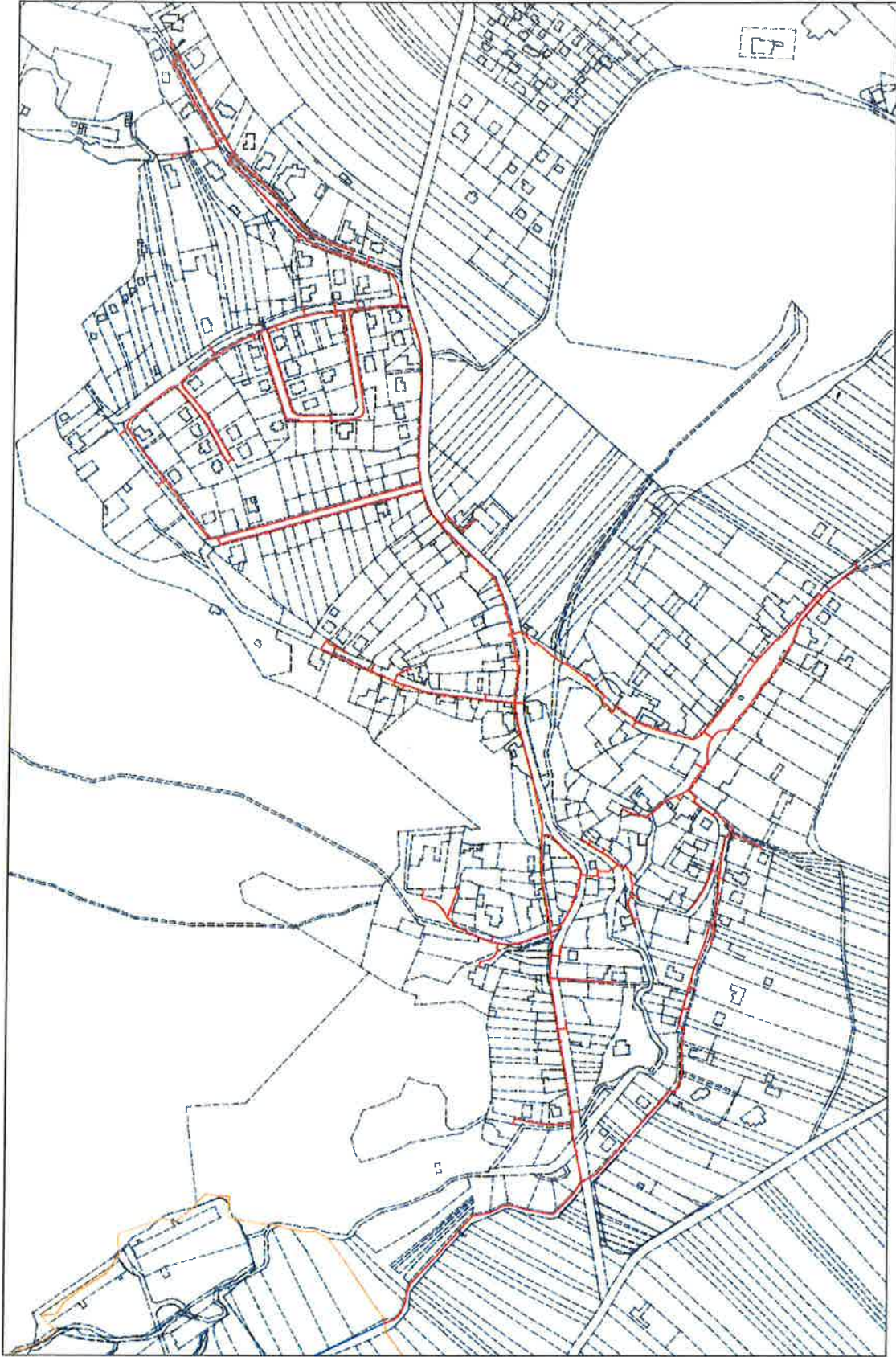

OPTICKÉ TRASY INFOS (2019) - Pístovice - CELKOVÁ SITUACE OPTICKÉ TRASY