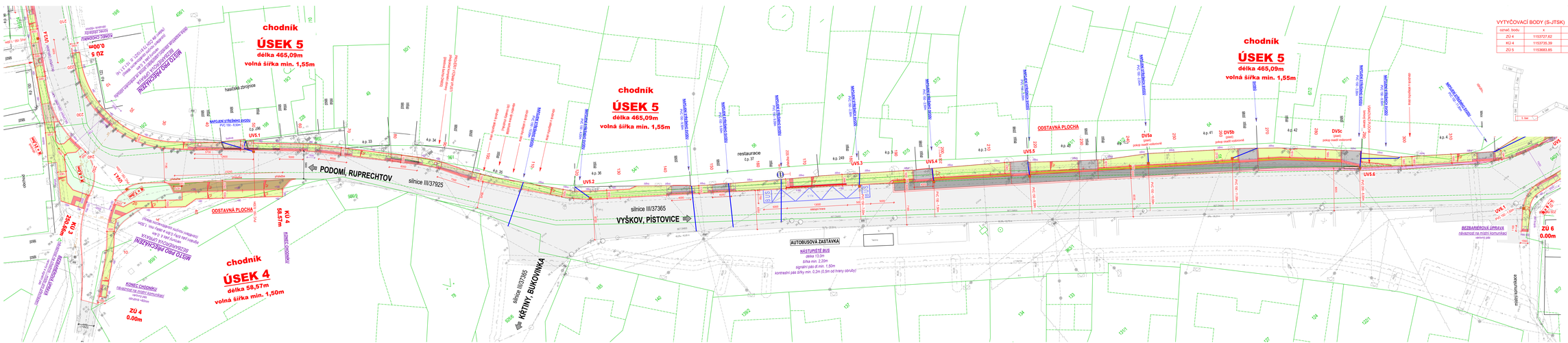
chodník
ÚSEK 5
délka 465,09m
volná šířka min. 1,55m
chodník
ÚSEK 4
délka 58,57m
volná šířka min. 1,50m
PODOMÍ, RUPRECHTOV
silnice III/37925
VYŠKOV, PÍSTOVICE
silnice III/37365
KŘÍTINY, BUKOVINKA
silnice III/37365
AUTOBUSOVÁ ZASTÁVKA
NÁSTUPIŠTĚ BUS
ODSTAVNÁ PLOCHA
MÍSTO PRO PĚCHOTU
KONEC CHODNÍKU
ZÚ 4
0.00m
ZÚ 5
0.00m
ZÚ 6
0.00m
KÚ 3
KÚ 4
BEZBARIÉROVÁ ÚPRAVA
restaurace
čp. 37
VYTYČOVACÍ BODY (S-JTSK)
označ. bodu
X
Y
ZÚ 4
1153727,62
578196,77
KÚ 4
1153735,39
578153,78
ZÚ 5
1153683,85
578169,52
LEGENDA:
Stávající
PLYNOVOD
VODOVOD
KANALIZACE
KABELY ZEMNÍ NN
VENKOVNÍ VEDENÍ NN, VO
VENKOVNÍ VEDENÍ VN
SDĚLOVACÍ KABELY
SDĚLOVACÍ VEDENÍ NADZEMNÍ
HRANICE POZEMKU
V přípravě
SO 401 ROZVODY VO
ZEMNÍ KABELOVÉ VEDENÍ VO
STOŽÁR S OSVĚTLOVACÍM TĚLESEM
Návrh
SO 101, 102 KOMUNIKACE
CHODNÍK nepojížděný - dlažba - skladba "D1"
CHODNÍK, SJEZD pojížděný - dlažba betonová - skladba "D2"
CHODNÍK, SJEZD pojížděný - dlažba kamenná - mozaika - skladba "D3"
HMATOVÉ ÚPRAVY - dlažba - skladba "D1", "D2", "D3"
SILNICE III. třídy - nástřik - asfalt - skladba "A1"
MÍSTNÍ KOMUNIKACE - obnova - asfalt - skladba "A2"
MÍSTNÍ KOMUNIKACE, ODSTAVNÁ PLOCHA - dlažba kamenná - skladba "DA"
ODSTAVNÁ PLOCHA - dlažba vsotpropustná - skladba "DS"
ZÁLIV BUS - beton - skladba "B"
VEGETAČNÍ ÚPRAVY - drumovování, osetí
UV ULIČNÍ VPUST
KANALIZACE DEŠŤOVÁ
POZNÁMKA:
- INŽENÝRSKÉ SÍTĚ JSOU ZAKRESLENY INFORMATIVNĚ. PŘED ZAHÁJENÍM ZEMNÍCH PRACÍ NUTNO ZAJISTIT JEJICH VYTÝČENÍ
SOUŘADNICOVÝ SYSTÉM - S-JTSK
VÝŠKOVÝ SYSTÉM - B.p.v.
VED. PROJEKTANT
ODB. PROJEKTANT
KREIBL
ODEHNAL PETR
ODEHNAL PETR
ODEHNAL PERNICA
ODEHNAL PROJEKT
ODEHNAL PROJEKT s.r.o.
Hradecká 1151/27 Hradec Králové
tel.: +420 606 482 612
e - mail: odehnal@odehnalpro.cz
STAVEBNÍK: Obec Račice-Pístovice, Račice 72, 683 05 Račice-Pístovice
Stavba:
CHODNÍKY
v zastavěné části
RAČICE - PÍSTOVICE
(Vyškov)
Část:
SO 101 Komunikace - RAČICE
STUPEŇ PD
DUR, DSP
FORMÁT
8 A4
DATUM
01/2020
Č. ZAKÁZKY
03/2020
MĚŘÍTKO
1:250
Č. PŘÍLOHY
D.1.1.3e
SITUACE - 5. část